!!! Koridor pro pěší !!! – „Oprava ul. Hlavní“

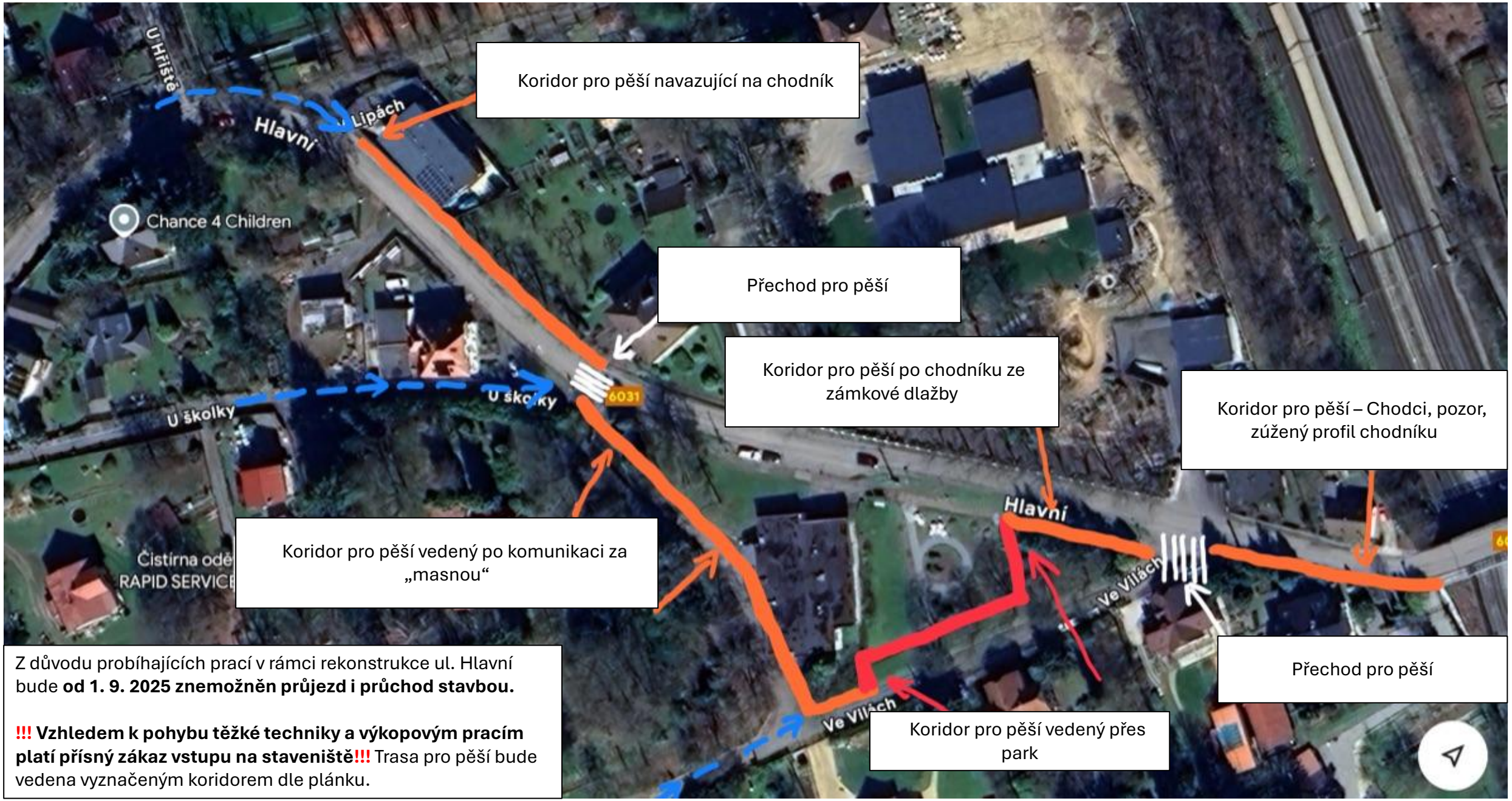

Z důvodu probíhajících prací v rámci rekonstrukce ul. Hlavní bude **od 1. 9. 2025 znemožněn průjezd i průchod stavbou.**

!!! Vzhledem k pohybu těžké techniky a výkopovým pracím platí přísný zákaz vstupu na staveniště!!! Trasa pro pěší bude vedena vyznačeným koridorem dle plánku.